鼠年話鼠－西班牙



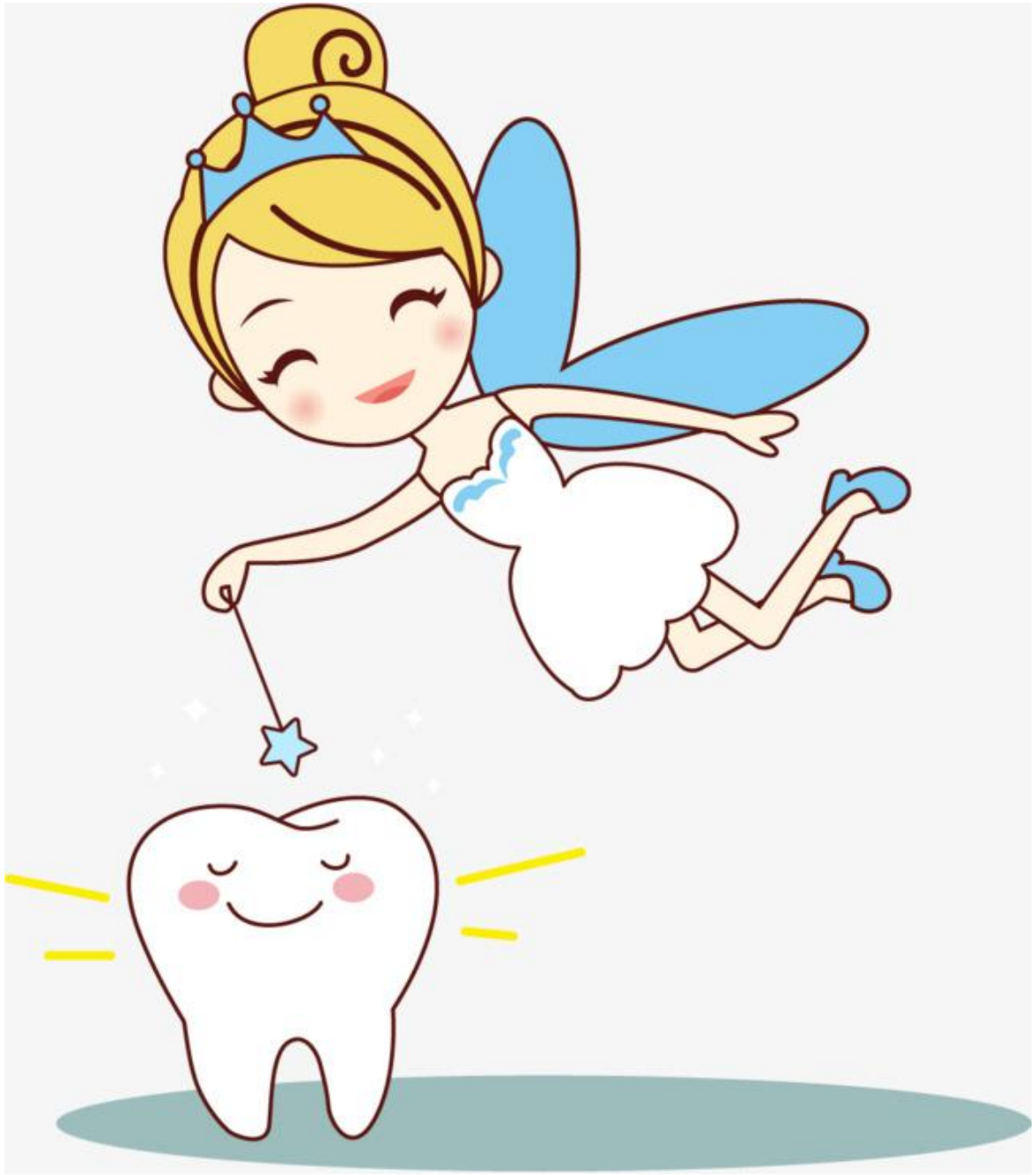

在歐美國家，牙仙(Tooth fairy)是一個長著翅膀、拿著仙女棒或牙刷的精靈。

傳說中，小孩子乳齒脫落後，將乳齒放在枕頭底下，夜晚時牙仙就會取走放在枕頭底下的牙齒，換成一個金幣，象徵小孩將來要換上恆齒，成為一個大人。



在西班牙，牙仙則是一隻穿帆布鞋，戴著草帽和金邊眼鏡、斜背紅色背包的小老鼠，名字叫作Ratoncito Pérez(Ratón Pérez)。

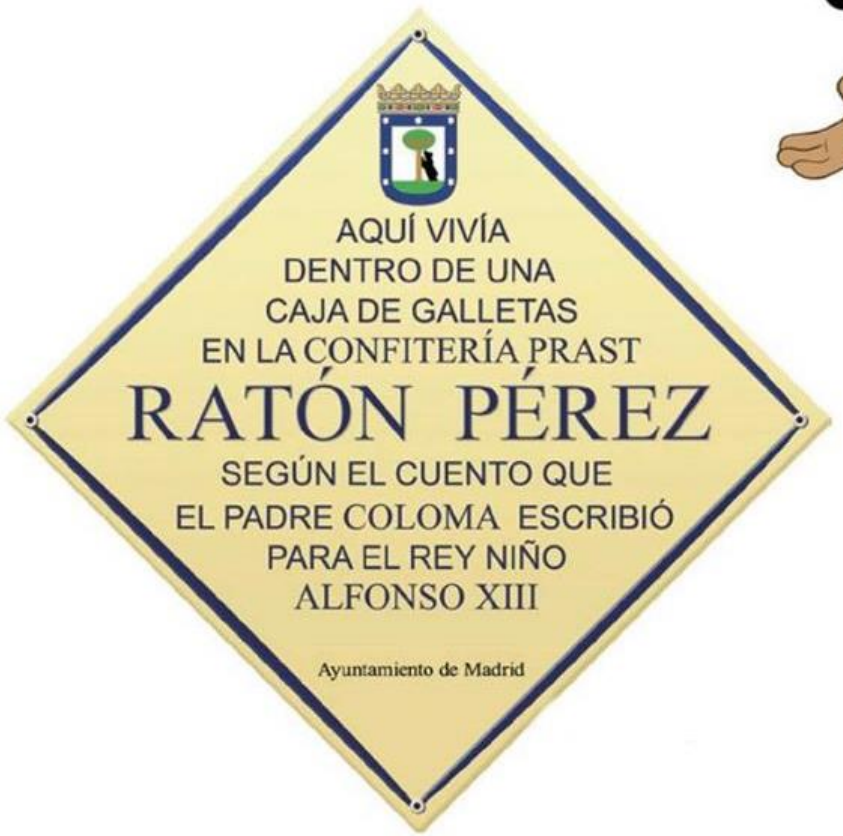





Ratoncito在西班牙文是「小老鼠」的意思，Ratón是老鼠的意思，Pérez則是西班牙常見的姓氏。

現任西班牙國王Felipe VI of Spain的曾祖父一出生被封為阿方索十三世(Alfonso XIII de España)，小王子在8歲開始換牙時，皇太后請耶穌會的神父戈羅馬(Luis Coloma)寫一篇童話故事來安慰小王子，西班牙牙仙Ratoncito Pérez因此在西元1894年誕生。



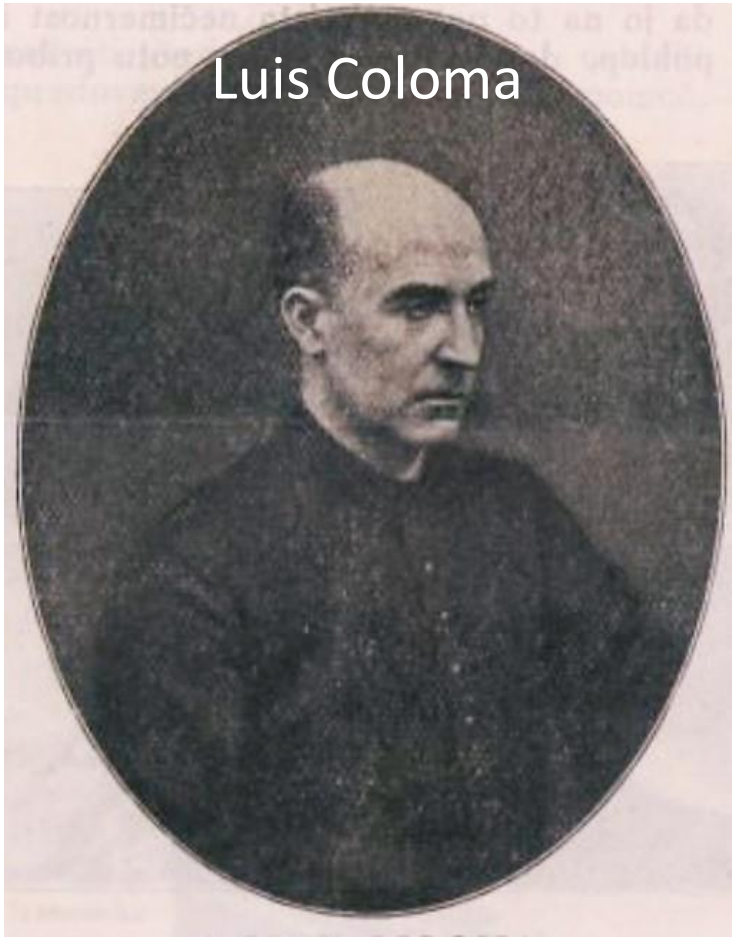



童話故事中，Ratoncito Pérez 從城裡的下水道進入小王子和其他小孩的房間尋寶，小朋友的乳牙就是小老鼠的寶藏。





當小老鼠把放在枕頭下的乳牙拿走，
就會留下一個禮物答謝小朋友。



於是，從20世紀以來，每一個西班牙小朋友換牙時，都會在睡前把掉下的乳牙放在枕頭底下，讓牙仙拿禮物來換乳牙。

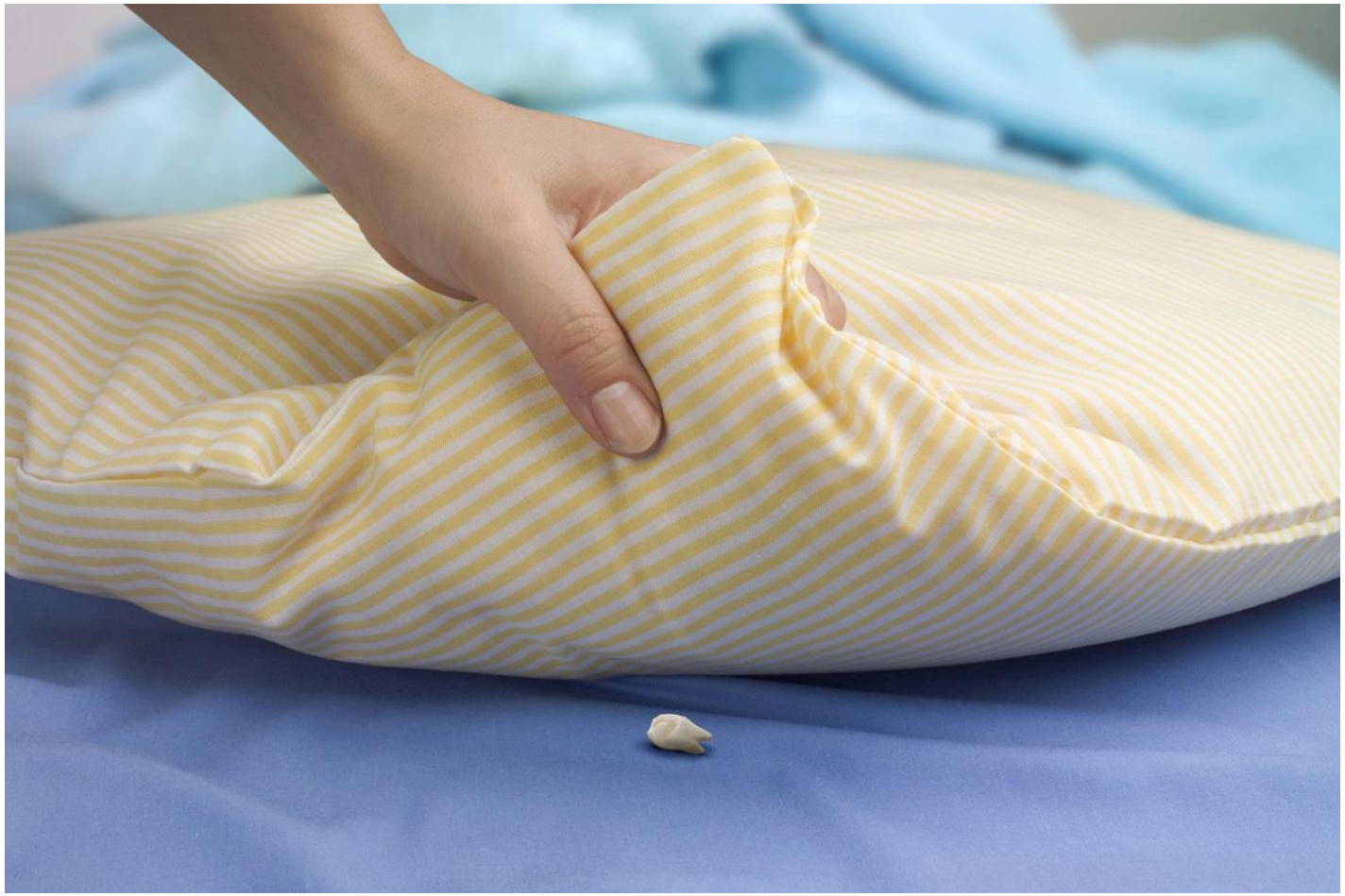



現在西班牙馬德里有一個牙仙博物館(Casa Museo Ratón Pérez)，是小朋友最喜歡的景點之一喔！

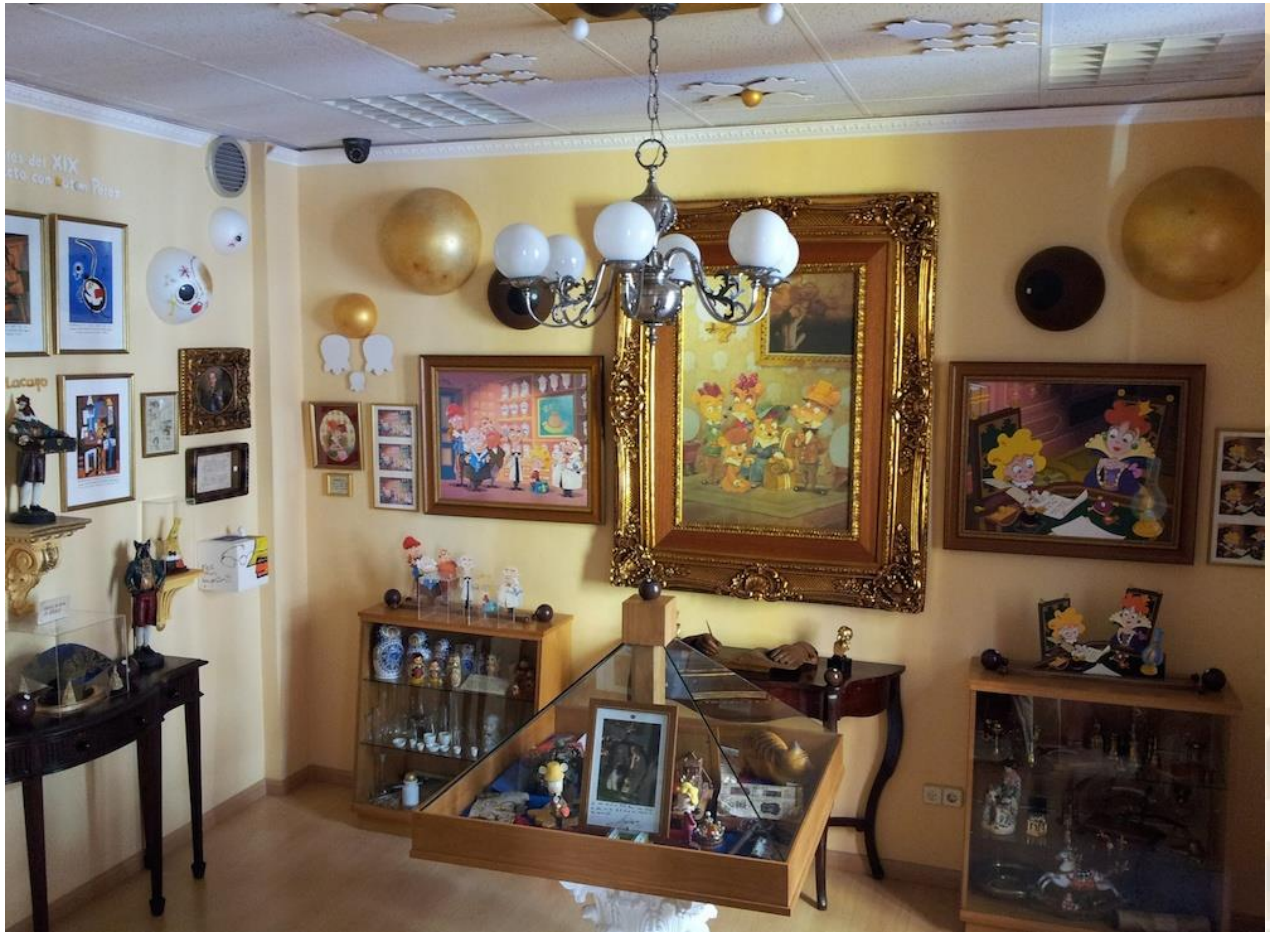



有機會不妨來牙仙博物館逛一逛，Ratón Pérez歡迎你。



Rey Buby



Ratón Pérez

